

**LÉGENDE**

1. RÉSIDENCE PROPRIÉTAIRE
2. RÉSIDENCE VOISINE
3. PORCHÈRE EXISTANTE
4. PORCHÈRE PROJETÉE
5. GARAGE
6. RÉSERVOIR CIRCULAIRE EXISTANT
7. SILO
8. PUITIS

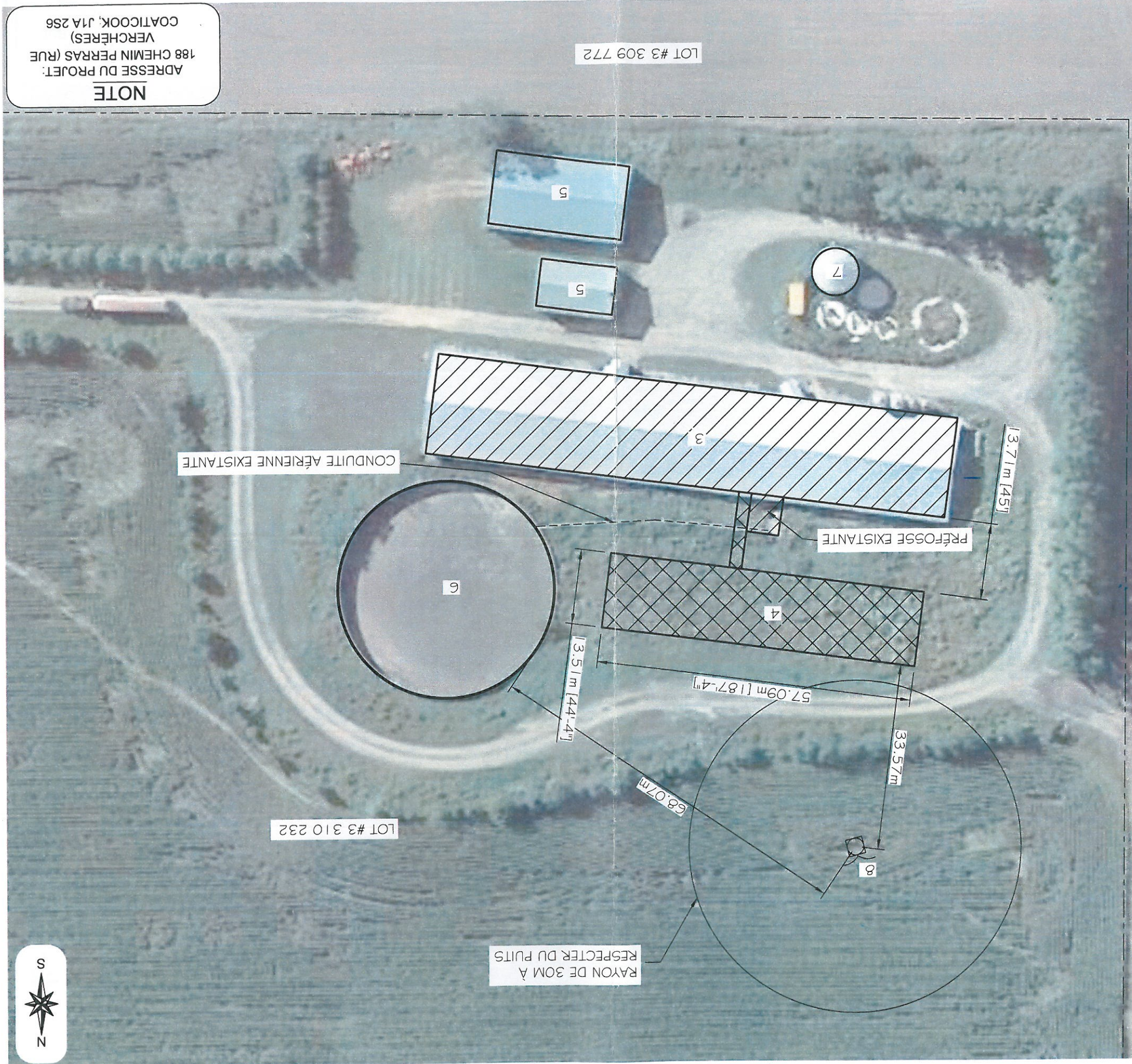

**NOTE**  
 ADRESSE DU PROJET:  
 188 CHEMIN PERRAS (RUE  
 VERCHÈRES)  
 COATCOOK, J1A 2S6

LOT #3 309 772

LOT #3 310 232

RAYON DE 30M À  
 RESPECTER DU PUITIS

CONDUITE AÉRIENNE EXISTANTE

PRÉFOSSE EXISTANTE

DATE: 2020-01-27

SCAU: L2

SCAU: L2

DATE:

SCAU:

CB: 1 : 750

DOSSIER: D-3983

DESSINATEUR: JACQUES GILBERT ING.

ÉCHELLE: DOSSIER: D-3983

CHARGÉ DE PROJET: ALEXANDRE CÔTÉ

VÉRIFIÉ PAR: JACQUES GILBERT ING.

TITRE DU PROJET: AGRANDISSEMENT D'UNE PORCHÈRE ET AUGMENTATION DU CHEPTÉL PORCIN

TITRE DU DESSIN: PLAN DE LOCALISATION PHOTO AÉRIENNE

NOM CLIENT: COMPORC INC. MME. EVELYNE GIRARD 335 RUE FRAPPIER STANSTEAD-EST QUÉBEC JOB 100 819-823-5067 819-838-4833

EMIS	DATE	PAR
PRELIMINAIRE	2019-11-28	CB
DEMANDE D'AUTORISATION	2019-12-13	CV

Tél.: (819) 474-1515  
 Téléc.: (819) 474-1516  
 www.fusionexpert.ca  
 info@fusionexpert.ca

- DRUMMONDVILLE 2345, Rue St-Pierre, QC J2C 5A7  
 - RIVIÈRE-DU-LOUP 158, Rue Fraser, QC G5R 1C8  
 - STE-MARIE-DE-BEAUCE 1017, boul. Vachon N, suite 104 QC G6E 1M3

EXPERT CONSEIL INC. **FUSION**

DATE: 2020-01-27

SCAU: L2

SCAU: L2

DATE:

SCAU:

CB: 1 : 750

DOSSIER: D-3983

DESSINATEUR: JACQUES GILBERT ING.

ÉCHELLE: DOSSIER: D-3983

CHARGÉ DE PROJET: ALEXANDRE CÔTÉ

VÉRIFIÉ PAR: JACQUES GILBERT ING.

TITRE DU PROJET: AGRANDISSEMENT D'UNE PORCHÈRE ET AUGMENTATION DU CHEPTÉL PORCIN

TITRE DU DESSIN: PLAN DE LOCALISATION PHOTO AÉRIENNE

NOM CLIENT: COMPORC INC. MME. EVELYNE GIRARD 335 RUE FRAPPIER STANSTEAD-EST QUÉBEC JOB 100 819-823-5067 819-838-4833

EMIS	DATE	PAR
PRELIMINAIRE	2019-11-28	CB
DEMANDE D'AUTORISATION	2019-12-13	CV

Tél.: (819) 474-1515  
 Téléc.: (819) 474-1516  
 www.fusionexpert.ca  
 info@fusionexpert.ca

- DRUMMONDVILLE 2345, Rue St-Pierre, QC J2C 5A7  
 - RIVIÈRE-DU-LOUP 158, Rue Fraser, QC G5R 1C8  
 - STE-MARIE-DE-BEAUCE 1017, boul. Vachon N, suite 104 QC G6E 1M3

EXPERT CONSEIL INC. **FUSION**